مِسك



للأطفال: رياض أطفال · تأسيس · ابتدائي

# اللعب هنا... شغل بجد

مِسكو البومة بيعلّم ابنك الحروف والأرقام بصوت مصري دافي، من غير ما يحتاج يقرا ولا يكتب.

مِسك للأطفال | أندرويد | ويندوز

miskeg.app

بتقول لنفسك...

# كل أب وأم بيقلقوا من نفس الحاجات



## الموبايل بيسلّيه بس

ابني ساعات قدّام الشاشة، ومفيش حاجة بتفضل في دماغه بعد اللعب.



## خايفة عليه من النت

مش عايزة بحث مفتوح ولا غرباء ولا حاجة تخوّفه أو تشتّته.



## لسه مبيقراش

محتاج حاجة تتكلّم معاه وتوريه صور، مش نصوص مكتوبة يتوه فيها.

فكرة مِسكو

# يتعلّم بالصوت والصورة... من أول يوم



مسار كامل للطفل اللي لسه مبيقراش: صوت وصور محلية، من غير إنترنت مفتوح ولا نصوص يقراها.

# ٤ ألعاب بتعلّمه فعلًا

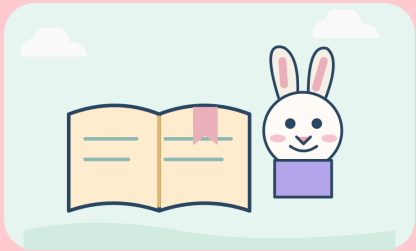

## حروف

يبني الكلمة من حروفها، ومعاها ١٧٨ كلمة مرسومة بالإيد.



## ميزان

يوازن الأرقام على ميزان ويفهم الجمع والطرح.



## فلوكة

يركّب جمل إنجليزي بسيطة وبصوت واضح.

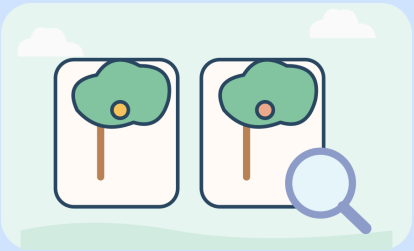

## اكتشف الفرق

يركّز ويدوّر على الاختلافات بين صورتين.

# كراسة مِسك: كل حاجة على ورقة ملصق

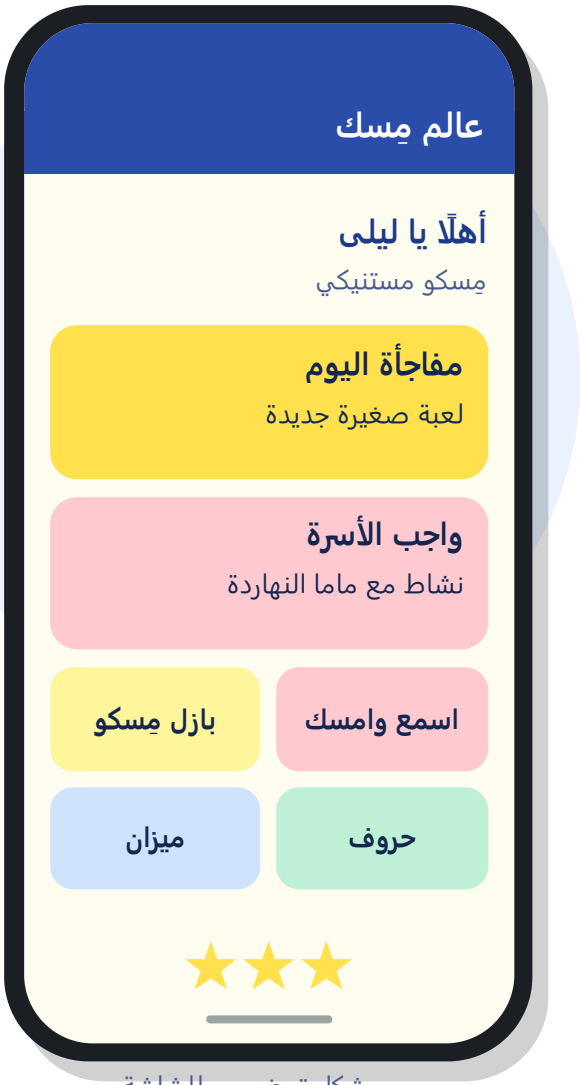


شكل توضيحي للشاشة

### مفاجأة اليوم

كل يوم حاجة صغيرة جديدة تخلّيه يرجع بشغف.

### واجب الأسرة

نشاط قصير يعمله مع أهله ويظهر عدّاده بنجمة حقيقية.

### أيام نشطة

بتعدّ الأيام اللي لعب فيها فعلًا، من غير زعل لو غاب.

### دليل مِسكو

مِسكو يوريه يعمل إيه وفين، بصوت وصور.

### أنشطة للطباعة

ورق تلوين وأنشطة تطبعها وتشتغلوا عليها سوا.

للي لسه مبيقراش

# مسار التأسيس: صوت وصورة بس

### اسمع وامسك
بيسمع الكلمة ويمسك الصورة الصح. نجومه بتتحسب من السيرفر.

### امتحاناتي
امتحانات من المدرّس أو ولي الأمر: اسمع واختار وصح وخطأ.

### العب واتعلّم
لعبة بتتعلّم فيها الحروف والأرقام بالصوت.

### نجوم حقيقية
عدد النجوم من نتيجته الفعلية، مش نجوم زينة.

### بازل مِسكو
تركيب صور بسيط يقوّي التركيز والملاحظة.

### شات اختيارات بس
بيختار المادة والطلب بملصقات، من غير كتابة حرّة.

### تحدّي الصور
يختار الصورة المناسبة للكلمة اللي سمعها.

### راديو المدرسة
أناشيد وحاجات خفيفة بصوت وبدون شاشة معقّدة.

المحفّزات

# بيتشجّع من غير ما يتضغط

### نجوم من نتيجته

نجمة وراء نجمة على قد اللي عمله فعلًا. مفيش نجوم مجانية.

نجوم

### ملصقات

ملصقات في كراسته على حسب اللي خلّصه.

ملصقات

### مفاجأة اليوم

حاجة جديدة كل يوم تخلّيه مستني بكرة.

كل يوم

### تشجيع بصوته

مِسكو بينده عليه باسمه ويقول له عمل إيه بالظبط: «ركّزت كويس!».

صوت

### أيام نشطة

عدّاد أيام اللعب. لو غاب مفيش «خسرت سلسلتك».

استمرار

### جرّب تاني

الغلط مفيهوش لوم ولا صوت مخيف. بيقوله «جرّب تاني» ويشرح له.

بدون لوم

# صوت مصري دافي وتجربة مريحة له

### صوت مصري طبيعي

مدّربين الصوت على المصري ومراجعينه، وبيتخزّن للتشجيع المتكرّر.

### بينده باسمه

اسمه الأول بيتضاف في السيرفر عشان تحس إنه كلام له هو.

### بديل لو الصوت مقفول

كل حاجة ليها بديل مرئي، فمفيش طفل يتوه.

### أزرار كبيرة

أهداف لمس كبيرة ورسومات واضحة تناسب إيده الصغيرة.

### يحترم تقليل الحركة

لو الطفل حسّاس للحركة بنهدّي الأنيميشن.

### كراسة مدرسة

ورق وحبر أزرق وماركر أصفر وأوراق ملاحظة، عالم ودود.

إزاي يبدأ؟

# في دقيقتين وابنك بيلعب

1



## نزّل مِسك

من Google Play أو من الموقع على الموبايل أو الويندوز.

2



## حساب الطفل

اكتب اسمه ومرحلته بس. من غير إيميل ولا كلمة سر.

3



## كود ٦ أرقام

الطفل يدخل من أي جهاز بالكود، وإنت اللي بتوافق.

4



## تتابعه إنت

من بوابة ولي الأمر تشوف تقدّمه وتشاركه التقرير.

# حدود مقفولة ومقصودة

## مقفول على الطفل

مفيش بحث عام ولا دفع ولا إحالة ولا صداقات ولا محادثة مباشرة.

## مفيش كتابة حرّة

الشات بيمشي بملصقات واختيارات، فمفيش كلام غريب يدخل ولا يطلع.

## مفيش مقارنة

مفيش ترتيب بين الأطفال ولا لوم ولا أصوات مخيفة.

## إنت اللي بتضبط

من إعدادات الأسرة: العمر والمرحلة وزمن اللعب وتقليل الحركة.

الفرق

# ألعاب الموبايل العادية مقابل مِسكو

## ألعاب عادية

- تسلية بدون هدف تعليمي واضح
- مكافآت عشوائية وإعلانات تشتّت
- أصوات وأزعاج ممكن تخوّف
- ولي الأمر مش عارف الطفل اتعلّم إيه
- لازم قراءة وكتابة

## مِسكو للأطفال

- كل لعبة بتقيس مهارة حقيقية
- نجوم من نتيجته الفعلية فقط
- صوت مصري مشجّع وهادي
- بوابة ولي الأمر بتوريك تقدّمه
- صوت وصور للي لسه مبيقراش

كل حاجة

# اللي جوّه مِسك للطفل في نظرة

## ألعاب وتعلّم

- مسرح مِسكو: حروف
- ميزان (رياضيات)
- فلوكة (جمل إنجليزي)
- اكتشف الفرق
- ١٧٨ كلمة مرسومة
- اسمع وامسك
- العب واتعلّم
- بازل مِسكو
- تحدّي الصور

## تأسيس بالصوت والصورة

- مسار لمن لا يقرأ
- امتحاناتي (اسمع واختار)
- صح وخطأ بالصوت
- نجوم من السيرفر
- دليل مِسكو
- مفاجأة اليوم
- أنشطة للطباعة
- راديو المدرسة
- مساعد واجب بالاختيارات

## تشجيع وراحة

- صوت مصري يندهه باسمه
- تشجيع يسمّي اللي عمله
- ملصقات ونجوم
- أيام نشطة بدون لوم
- جرّب تاني بدل غلط
- بديل مرئي للصوت
- تقليل الحركة
- أزرار كبيرة
- كراسة مدرسة ودودة

## أمان وأسرة

- دخول بكود ٦ أرقام
- حساب بالاسم والمرحلة فقط
- مفيش بحث ولا دفع ولا صداقات
- شات اختيارات بس
- بدون مقارنة بين الأطفال
- إعدادات الأسرة
- واجب الأسرة
- بوابة ولي الأمر
- أندرويد وويندوز

أسئلة بتتسأل

# اسأل وإحنا نجاوب

### ابني عنده ٤ سنين ومبيقراش. ينفع؟

آه. المسار كله صوت وصور، من غير نصوص يقراها.

### هل بيدخل على النت ويشوف أي حاجة؟

لأ. مفيش بحث عام، ولا صور من الإنترنت، ولا محادثة حرّة.

### النجوم دي حقيقية؟

حقيقية. بتتحسب من نتيجته على السيرفر مش بتتوزّع عشوائي.

### لو غاب كام يوم؟

مفيش عقاب ولا تنبيه مخوّف. بيرجع يلعب من حيث وقف.

### أتابعه إزاي؟

من بوابة ولي الأمر تشوف تقدّمه وامتحاناته ونجومه.

### الأصوات دي حقيقية؟

صوت مصري دافي بيشجّعه ويندهه باسمه، ومعاه بديل مرئي لو الصوت مقفول.



# خلّي مِسكو يبدأ مع ابنك النهاردة

نزّل التطبيق واعمل حساب الطفل بالاسم والمرحلة بس.

**نزّل مِسك من Google Play أو الموقع**

**miskeg.app**

**support@miskeg.app**